



# KATY TRAVEL

## CHARTER GRECIA

### PARALIA KATERINI 2018

### **BONUS : TUR SALONIC**

#### **ZIUA 1/ ZIUA 2- Catre Grecia...**

Intalnire cu insotitorul de grup la ora si locul stabilite in diagrama de imbarcari. Plecare spre PARALIA KATERINI in functie de traseul ales si de orasul de imbarcare. Pe timpul noptii se va traversa Bulgaria. Dupa amiaza vom ajunge in statiune. Cazare la hotel / vila Pigasos 3\*+ .

#### **ZIUA 3 – 8 Va propunem sa participati la urmatoarele excursii optionale:**

\* **Excursie la frumoasa manastire EFREM SIRUL:** Va invitam sa va reculegeti in frumoasa Manastire Sfantul Efrem Sirul - o manastire ortodoxa aflata la doar doi kilometri distanta nord-vest de localitatea Kontariotissa, in regiunea Pieria, din Grecia. Arhitectura acesteia este una tipic bizantina, atat biserica cea mare, cat si paraclisele, chiliile si celelalte cladiri fiind in intregime acoperite cu caramida rosie si arcade. Curtea manastirii este impodobita cu multe locuri deosebite, care, desi nu sunt in ton cu specificul monahal bizantin, se asorteaza odihnitor cu regiunea turistica in care se afla manastirea. Un pod mic trece peste o apa, un fel de altar de vara adaposteste scena in care Mantuitorul Iisus Hristos isi duce Crucea, iar un baptisteriu si o serie de gradinite cu flori completeaza spatiile libere din curte.

\* **Excursie la muntele Olimp:** Va invitam sa patrundeti in lumea legendara a celor 12 zei ai Olimpului, printr-un popas la refugiul Stavros (910 m) de unde veti putea admira fermecatoarea panorama a regiunii Pieria intre Marea Egee si poalele muntelui, apoi sa coborati in orasul Litchoro, pentru o plimbare placuta pe strazile pitoresti ale "orasului de piatra".

\* **Excursie la Paleo Panteleimonas:** Va invitam sa va admirati superba panorama a litoralului Marii Egee , deasupra cetatii Platamonas, in Paleo Panteleimonas, micul si pitorescul sat atat de vechi dar bine conservat si intretinut. Acesta este un vechi sat de pastori, ridicat demult, de la inceputul sec. 15, pe versantul estic al muntelui Olimp.



Este situat la o altitudine de aprox. 700 m, fata de nivelul marii. De aceea ofera o astfel de panorama spectaculoasa asupra intinsului Golf Thermaikos si a zonei de coasta a Pieriei de sud. Paleos Panteleimonas a fost declarat Monument de Patrimoniu National. Casele vechi din piatra au fost restaurate si pastreaza nealterata tipologia si forma cladirilor Olimpului pierian.

### **ZIUA 9 - Catre Romania...**

Dimineata program liber pentru ultimele cumparaturi. Dupa-amiaza ne vom imbarca in vederea deplasarii pe traseul Paralia Katerini- Salonic- Promahonas - Kulata – Sofia –Romania. Sosire in Romania in cursul diminetii in functie de conditiile de trafic si de formalitatile vamale.

### **Vila Pigasos 3\*+**

Vila este situata la aproximativ 80 metri fata de plaja, 4 minute de Biserica din centrul statiunii si un minut, fata de supermarketul Lidl.

Camerele sunt dotate cu: T.V.; aer conditionat ( contra cost 5 euro/zi/camera); grup sanitar; chicineta cu minim de vesela; frigider; balcon / terasa; WI-FI

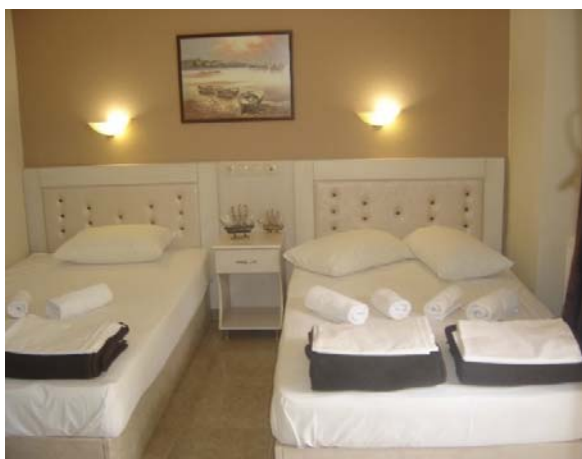
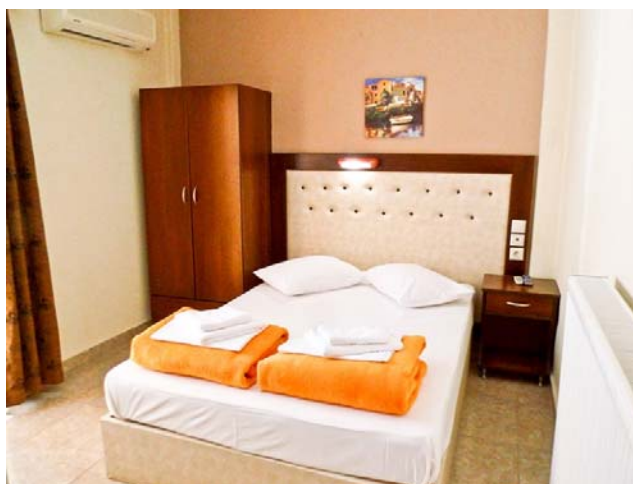

**VILA /HOTEL PIGASOS/ Tarif euro/pers /sejur /cam dbl/tripla**

Data	Tarif early booking 30.04.2018	Tarif normal	Camera tripla
12.05	69	79	89
19.05	69	79	89
26.05	69	79	89
02.06	69	79	89
09.06	79	89	99
17.06	89	99	109
23.06	99	109	119
30.06	109	119	129
07.07	129	139	149
14.07	129	139	149
21.07	129	139	149
28.07	129	139	149
04.08	129	139	149
11.08	129	139	149
18.08	129	139	149
25.08	119	129	139
01.09	99	109	119
08.09	89	99	109
15.09	89	99	109
22.09	69	79	89

**Servicii incluse:**

- TRANSPORT optional cu autocar clasificat interntional 65/euro/pers dus-intors
- 7 nopti cazare in camere duble si triple la hotel / vila 3\*- Pigasos
- Self Katering – Vila;
- Insotitor de grup optional.

### Servicii neincluse:

- asigurarea medicala de calatorie (optionala – 25 lei/pers);
- taxele de intrare la obiectivele turistice;
- taxa de bac persoane la Dunare daca este cazul;
- excursiile optionale din program : Excursie la Manastirea Efrem = 5 euro/ pers , Excursie Olimp = 10 euro/pers  
Excursie Paleo Pantelimonas = 5 euro /pers , Excursie Meteora =25 euro/pers;
- intrarile la obiectivele turistice).

### Nota!

- Copil cu virsta cuprinsa intre 2 – 6 ani cazat in camera cu 2 adulti va plati contravaloarea transportului – 65 / 55 euro( in functie de destinatia aleasa) si va beneficia de loc in autocar dar fara pat in camera;
- Copil cu virsta cuprinsa intre 2 – 6 ani cazat in camera cu 2 adulti va plati contravaloarea transportului –55/ 65 euro , 60% reducere din valoarea sejurului si va beneficia de loc in autocar si pat in camera;
- Copil cu virsta cuprinsa intre 6 – 12 ani cazat in camera cu 2 adulti va plati contravaloarea transportului –55/65 euro , reducere 40% din valoarea sejurului si va beneficia de loc in autocar si pat in camera;
- Al doilea copil in camera cu 2 adulti va plati tarif pentru a III-a persoana in camera, A III-a persoana in camera va plati cu 10 euro mai putin decat tariful de adult.

### Pentru rezervarile efectuate in perioada de reducere si/sau de acordare a bonusurilor, acestea NU PERMIT ANULARI

- Turistii care au achizitionat un pachet turistic ce include transportul, sunt rugati sa se prezinte cu 15 minute inainte de ora stabilita. Grupul NU VA ASTEPTA turistul / turistii care intarzie la imbarcare!
- Formalitatile de cazare se va face incepand cu orele 14:00.
- Eliberarea camerelor se va face la orele 09:00 ( la unitatile de cazare tip vila) respectiv orele 10:00 (la unitatile de cazare tip hotel)

Locul de debarcare la retur poate fi modificat, in functie de diferiti factori.

Sediul agentiei noastre:Sos Vergului,Nr.35,BI.K4,Sc.A,Parter,ap.4

Telefon:031.425.24.17;Mobil:0723.651.180;0786.543.354

Email:katytravel1@gmail.com;katytravel2@gmail.com

www.katytravel.ro